

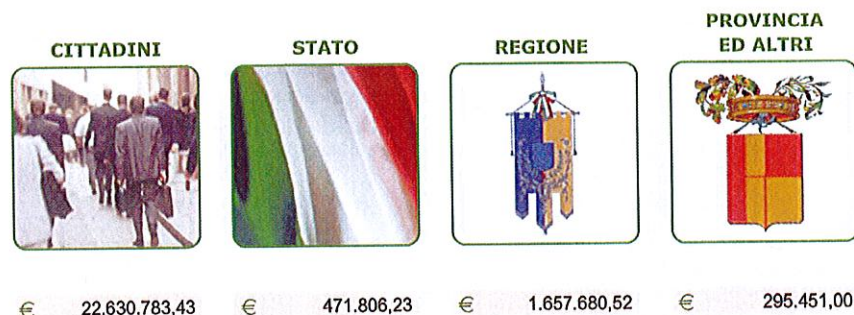

COMUNE DI GUBBIO

Assessorato al settore Finanziario



€ 22.630.783,43 € 471.806,23 € 1.657.680,52 € 295.451,00

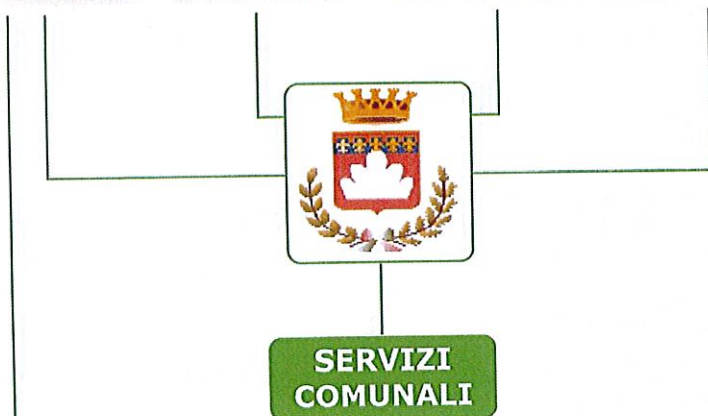

In particolare l'importo di Euro 22.630.783,43 deriva da:

| | |
|--------------------------------------|-----------------|
| ENTRATE TRIBUTARIE | € 17.732.046,24 |
| ENTRATE EXTRATRIBUTARIE | € 4.898.737,19 |
| Contributo pro capite cittadino | € 702,82 |
| Contributo pro capite Stato ed altri | € 75,31 |

Bilancio 2016 entrate

ENTRATE TRIBUTARIE

| IMPOSTA | IMPORTO |
|--|----------------|
| IMU | € 7.270.000,00 |
| TASI | € 102.000,00 |
| Tassa sui rifiuti (TARI) | € 3.942.000,00 |
| Addizionale IRPEF | € 2.540.000,00 |
| ICI per poste esercizi precedenti | € 0,00 |
| Entrata da Fondo di solidarietà comunale | € 3.465.000,00 |
| Imposta pubblicità | € 201.000,00 |
| Altre | € 212.046,24 |

ENTRATE EXTRATRIBUTARIE

| ENTRATA | IMPORTO |
|---------------------------|----------------|
| Proventi servizi pubblici | € 2.332.825,28 |
| Proventi beni comunali | € 1.437.382,34 |
| Cosap | € 0,00 |
| Altre | € 1.124.429,57 |
| Interessi attivi | € 4.100,00 |

PRESSIONE TRIBUTARIA PRO CAPITE

€ 550,68

Conferenza stampa di fine anno 2016



COMUNE DI GUBBIO

Assessorato al settore Finanziario

Bilancio 2016 uscite

| | |
|---|------------------------|
| AMMINISTRAZIONE GENERALE - Organi Istituzionali, Ufficio tecnico, Servizio Anagrafe e Stato civile. | € 6.429.135,21 |
| GIUSTIZIA - Uffici giudiziari. | € 4.600,00 |
| ORDINE PUBBLICO E SICUREZZA - Polizia Locale ed Amministrativa. | € 1.233.455,28 |
| ISTRUZIONE - Scuola materna, Scuola elementare, Istruzione secondaria ed Assistenza scolastica. | € 2.486.795,07 |
| CULTURA - Biblioteche, Teatri ed Attività culturali. | € 820.105,89 |
| SPORT E TEMPO LIBERO - Stadio comunale e Manifestazioni sportive e ricreative. | € 308.017,16 |
| TURISMO - Servizi turistici, Manifestazioni turistiche. | € 310.716,42 |
| VIABILITÀ E TRASPORTI | € 2.510.254,07 |
| AMBIENTE E TERRITORIO - Urbanistica, E.R.P., Protezione civile, Acquedotto, Fognature e depurazione, Parchi e giardini. | € 5.516.468,15 |
| SETTORE SOCIALE - Asili nido, Strutture residenziali per anziani, Assistenza e beneficenza. | € 3.564.853,38 |
| SVILUPPO ECONOMICO - Mercati, Mattatoio e Servizi relativi al commercio. | € 219.406,70 |
| SERVIZI PRODUTTIVI - Distribuzione gas ed altri. | € 334.008,13 |
| ACCANTONAMENTI PRUDENZIALI | € 1.181.817,65 |
| QUOTE CAPITALE AMMORTAMENTO MUTUI E PRESTITI | € 667.800,00 |
| TOTALE | € 25.587.433,11 |

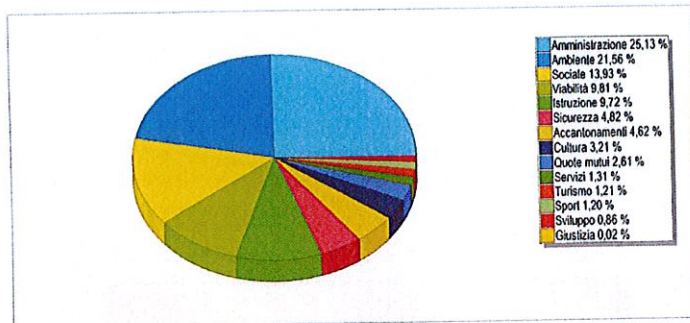

| | |
|---|------------------------|
| PERSONALE | € 7.164.946,93 |
| IMPOSTE E TASSE A CARICO DELL'ENTE | € 777.752,80 |
| ACQUISTO DI BENI E SERVIZI | € 13.432.850,75 |
| TRASFERIMENTI CORRENTI | € 1.121.141,72 |
| TRASFERIMENTI DI TRIBUTI | € 0,00 |
| FONDI PEREQUATIVI | € 0,00 |
| INTERESSI PASSIVI | € 613.422,00 |
| ALTRE SPESE PER REDDITI DI CAPITALE | € 0,00 |
| RIMBORSI E POSTE CORRETTIVE DELLE ENTRATE | € 114.708,85 |
| ALTRE SPESE CORRENTI | € 1.694.810,06 |
| RIMBORSO QUOTA CAPITALE MUTUI | € 667.800,00 |
| TOTALE | € 25.587.433,11 |

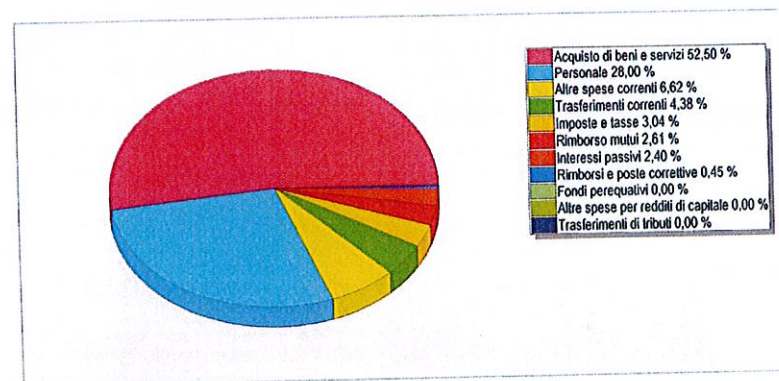

Conferenza stampa di fine anno 2016



COMUNE DI GUBBIO

Assessorato al Patrimonio, Sviluppo Economico e Politiche energetiche

**Rete di
Distribuzione
Gas Mateano:
8.800.000 € + IVA**



Art Bonus



**Chianciano Terme:
Botteghe Artigiane**

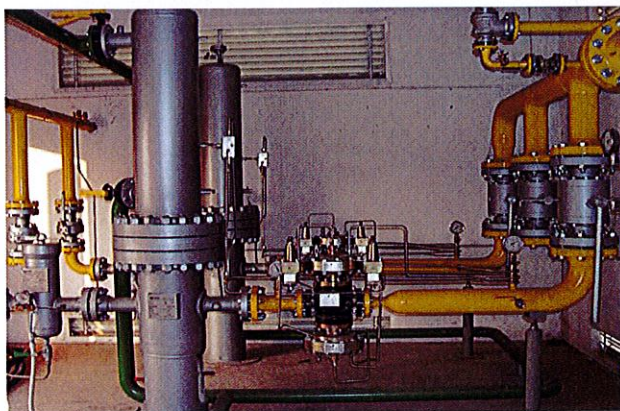

Palestre Provinciali:
*Istituto Gattapone
Istituto M.L. Cassata
Liceo Classico Mazzatinti
Liceo Artistico e Scientifico
Mazzatinti*

Conferenza stampa di fine anno 2016
